

Kaspersky, Mise à jour de la clef de licence pour 2011

La clef de licence installée avec votre antivirus arrive à expiration. Il est nécessaire d'installer la nouvelle. Sinon, à partir du 1^{er} janvier, les mises à jour ne se feront plus et votre ordinateur sera de moins en moins protégé. Il vous avertira régulièrement de la situation. Pour éviter ces désagréments, il est nécessaire de renouveler la clef de licence. Voici la procédure que vous devez suivre :

Dans un premier temps, enregistrez la clef qui accompagne ce message dans un dossier où vous saurez la retrouver, par exemple sur le bureau ou dans « mes documents ».

Ensuite, recherchez en bas à droite l'icône de Kaspersky. Si elle n'apparaît pas, utilisez la petite flèche au début de la zone pour la faire apparaître.

Petite flèche pour faire apparaître l'icône de Kaspersky si vous ne la voyez pas.



Cliquez avec le bouton de gauche sur l'icône de Kaspersky

Une fenêtre apparaît :

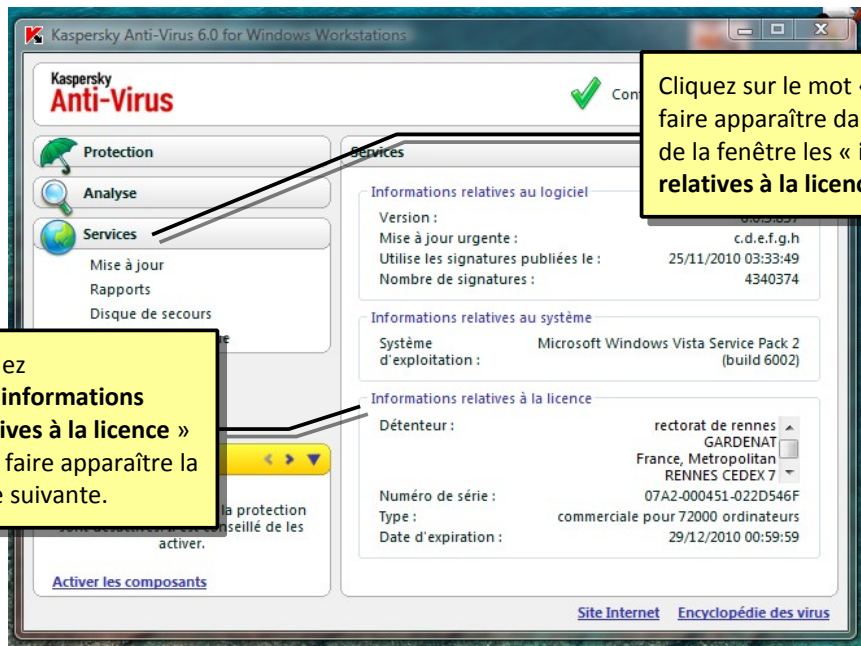

Cliquez sur « informations relatives à la licence » pour faire apparaître la boîte suivante.

Cliquez sur le mot « services » pour faire apparaître dans la partie droite de la fenêtre les « informations relatives à la licence. »

Cette fenêtre vous présente la clef de licence installée actuellement et vous indique si elle est active.

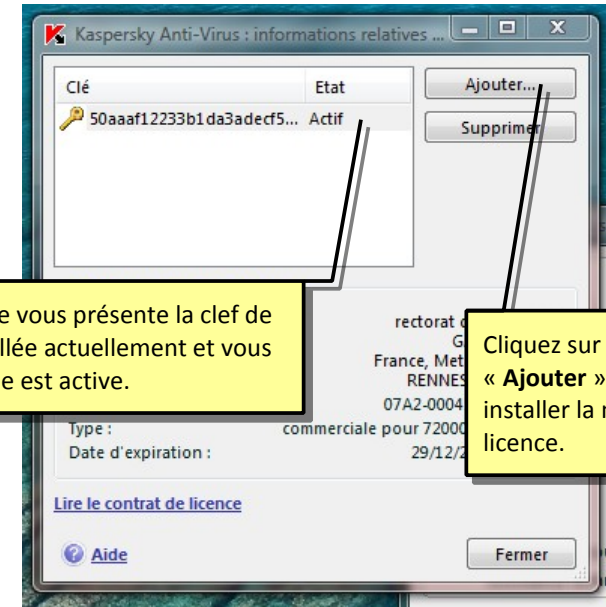

Cliquez sur le bouton « Ajouter » pour installer la nouvelle licence.

Cocher « utiliser la clef de licence obtenue antérieurement »

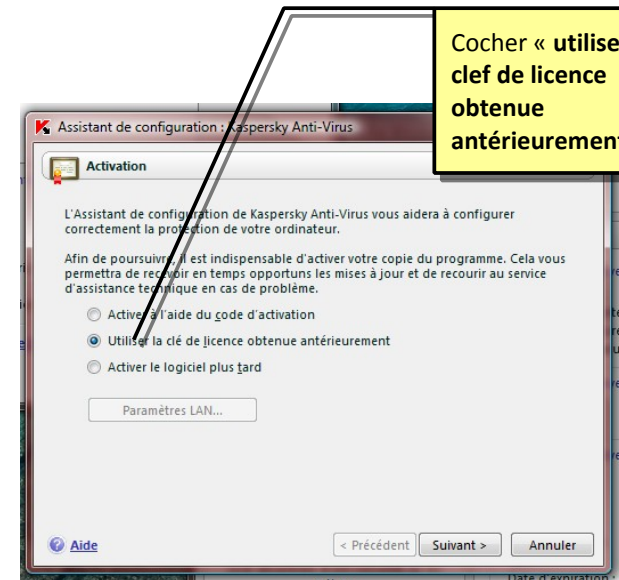

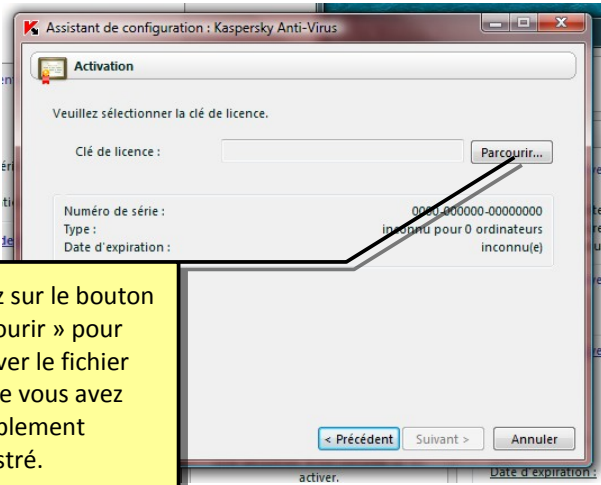

Cliquez sur le bouton « Parcourir » pour retrouver le fichier clef que vous avez préalablement enregistré.

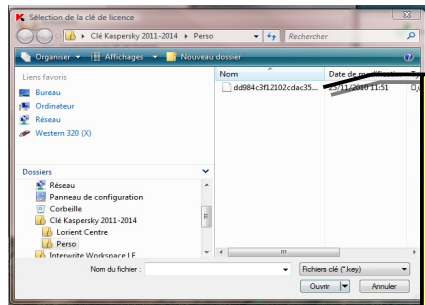

Ce fichier possède une extension .key et son nom est composé de chiffres et de lettres, double cliquez-le simplement.

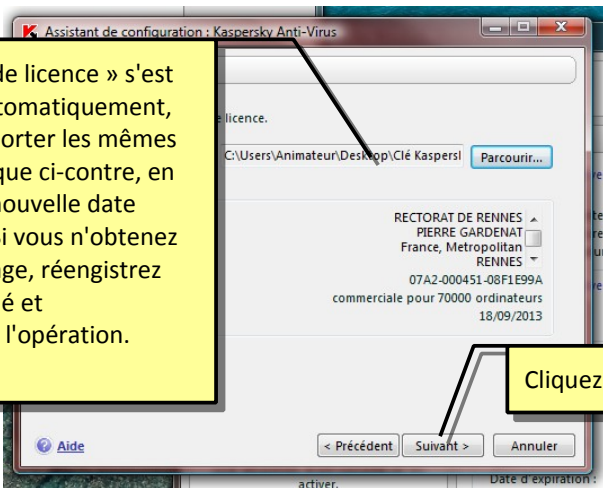

La ligne « clé de licence » s'est complétée automatiquement, elle doit comporter les mêmes informations que ci-contre, en particulier la nouvelle date d'expiration. Si vous n'obtenez pas cet affichage, réenregistrez votre fichier clé et recommencez l'opération.

Cliquez sur « suivant »

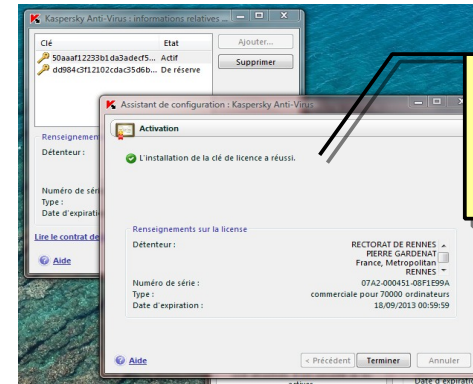

Ce message vous informe de la réussite de la mise à jour.

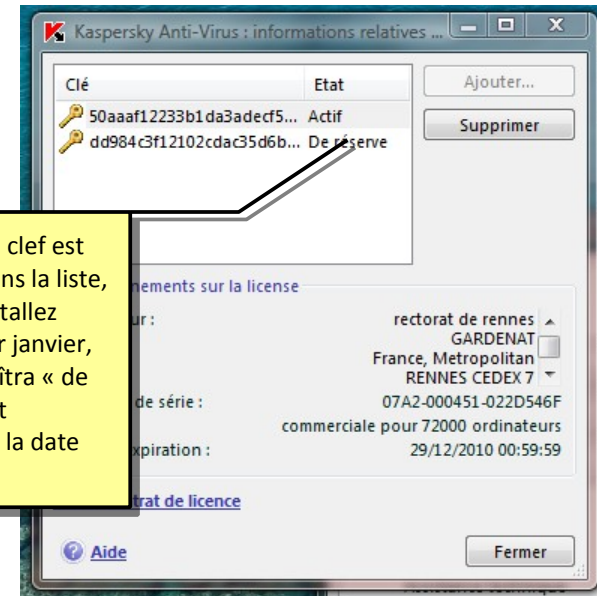

La nouvelle clé est apparue dans la liste, si vous l'installez avant le 1er janvier, elle apparaîtra « de réserve » et s'activera à la date prévue.